

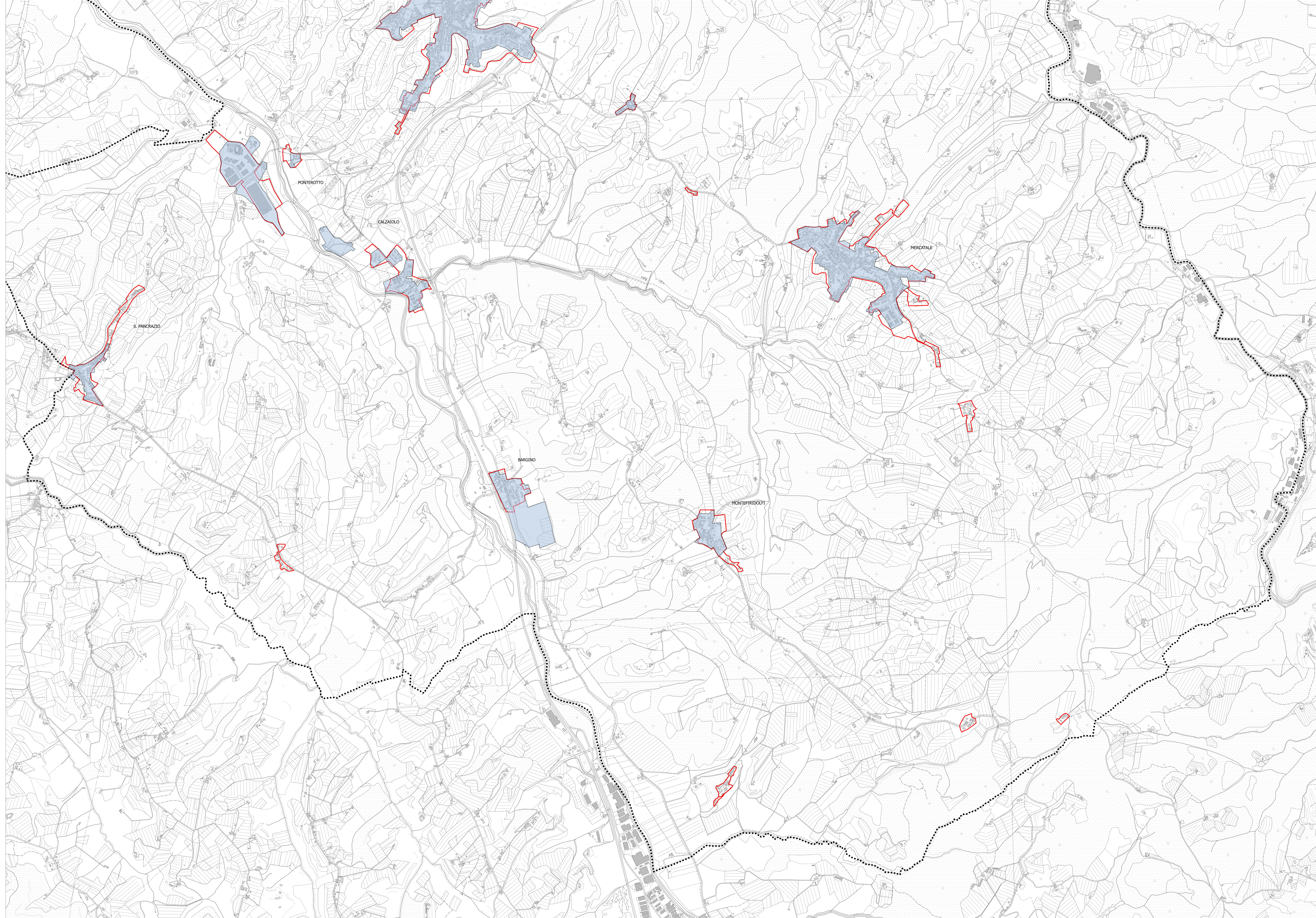

Legenda
 - - - - - Limiti amministrativi comunali
 - - - - - Perimetro del Territorio Urbanizzato da Piano Strutturale prevalente
 - - - - - Perimetro del Territorio Urbanizzato consolidato



PS 2018  **COMUNE DI SAN CASCIANO VAL DI PESA**
 Documento di Avvio del Procedimento del P.S.
 Legge regionale 652014 e s.m.

DEFINIZIONE DEL PERIMETRO DEL TERRITORIO

TAV. **01_S**
 scala 1:10.000 foglio Sud
 marzo 2018

Stadio: **Assessorato Urbanistica**
 Maurizio Poggi
 Donatella Viani
 Segretario Comunale

Responsabile del Procedimento:
 Arch. Ettore Fiorucci
Comitato di Coordinamento:
 Delfino Giulio Bracciatelli
Ufficio Urbanistica:
 Arch. Silvia Caprioli

Adattato con:
 Approvato con:

Responsabile Comunale:
 Urbanista Daniela Fallo
 Urbanista Elisabetta Geronzi
 Urbanista Fabio Pisanò
Coordinamento Comune:
 Urbanista Daniela Fallo
 Urbanista Elisabetta Geronzi
 Urbanista Fabio Pisanò
Responsabile Progettazione Locale:
 Arch. Silvia Caprioli

Urbanistica:
 Urbanista Daniela Fallo
 Urbanista Elisabetta Geronzi
 Urbanista Fabio Pisanò
DTA - Cartografia:
 Urbanista Luca De Gaggero

GIS:
 Ing. Irene Lovatelli
 Ing. Chiara Lunari
Controlli specializzati:
 Geom. e Ingegnere
 Carlo Biondini

Legenda